

경기도 신청사 디자인 방향 사례 검토 39 EBINA City Library 에비나 시립도서관

□ EBINA City Library 에비나 시립도서관

○ 도서관 개요

- 비전 : 다양성과 가능성을 키우는 도서관, **도서관&카페 테마**
- 위치 : 가나가와현 에비나시 메구미마치 7번 1호
- 현황 : 연면적 3,096㎡(지하 1층 - 지상 4층), 장서 31만권
- 운영 : 츠타야 서점 모기업인 **컬처 컨비니언스 클럽(CCC)에서 수탁 운영**
 - ※ 타케오시립도서관에 이어 2번째로 CCC에서 수탁 운영
 - ※ CCC에서 수탁 운영 도서관 : 타케오시립도서관, 에비나시립도서관, 다가조시립도서관, 타카하시시립도서관
- 기본협정 체결(‘14.4)하여 도서관 운영(수탁기간 5년, ‘14.4-‘19.3)

○ 공공도서관 혁신경영의 대표적인 성공사례

- 플라네타륨(planetarium 천체투영관)이 들어와 있던 30년 된 낡은 도서관을 CCC(Culture Convenience Club)에서 **위탁 운영 및 리뉴얼해 2015년 10월 재오픈(10억 7천만엔 소요)**
- 2014년 41만명 → 2016년 69만명, **1.7배 증가**
- 제안하는 도서관으로 장르에 국한하지 않고 내부적으로 정한 주제와 라이프스타일에 맞춰 책을 찾아 볼 수 있도록 구성 → 사람들이 배우고 활동하는 모습을 공유하는 **다목적 공간으로 구성**

○ 혁신적인 경영기법 도입

- **스타벅스 커피숍, 츠타야 서점* 유치** → 단순히 책을 보는 도서관을 넘어 **이용자 편의성 높임** → 새로운 도서관 개념 접목
 - * 츠타야 서점 : ‘자신의 집처럼 편안히 머물 수 있는 제2의 공간’ 컨셉, 책을 매개로 다양한 물건 판매
- B1층(문학), 1층(츠타야 서점+스타벅스 카페), 2층(라이프, 예술, 여행), 3층(사회, 역사), 4층(어린이도서관)
- 주민을 위한 도서관 서비스 제공 : **연중무휴, 개관시간 연장(저녁 7시 → 밤 9시), 좌석수 120석 → 428석으로 확충, 역·편의점 등지로 대출도서 반납장소 확대, 전국 택배서비스(유료)**
- 도서관 이용증으로 물건 구입시 포인트 지급 등(**T포인트 카드** 도입)
- 광역서비스 : 일본 거주 모든 사람에게 도서관 서비스 개방

○ 주차 공간

- 도서관 방문객 주차 5대(무료), 장애인 전용 주차 공간 5대(무료)

- 문화홀, 시 복지 회관 공용 주차장 360대(무료), 주차권 도서관 확인 필요(1층 카운터)
- ipad를 통한 자료 검색 및 인터넷 서비스
 - 사용자 카드로 카운터에서 렌탈 가능, 1시간으로 제한
- 4개의 카운터
 - 1층 도서관 카운터-대출 및 반납, 사용자 카드 발급
 - 1층 츠타야 서점 카운터-판매 서적 및 물품 구입, 주문
 - 2층, 3층 카운터-자료 검색 및 문의
 - 4층 어린이 도서관 카운터-자료 검색 및 문의, 서적 및 상품 판매
- 셀프서비스 카운터
 - 도서 대출 및 츠타야 서점에서 판매하는 도서 구입 가능
- 도서관 구성

| | |
|----------------------------|---|
| 지하 1층 문학 도서 | <ul style="list-style-type: none"> - 폐쇄서가를 독서 공간으로 변경 - 일본과 외국의 소설을 중심으로 한 문학 작품 |
| 지상 1층 츠타야 서점 스타벅스 카페 | <ul style="list-style-type: none"> - 츠타야 서점 + 스타벅스 카페 입점 - 잡지 600여종 및 잡화 등 판매 - 비즈니스, 정치, 국제문제, 잡지 및 기타 시사관련 도서 - 간호실, 어린이 유모차 대여, 휠체어 대여 |
| 지상 2층 라이프, 여행, 예술 도서 | <ul style="list-style-type: none"> - 음식을 중심으로 한 '라이프스타일 도서관' - 요리, 생활, 여행, 스포츠, 미술, 문화 및 기타 생활 관련 도서 - 츠타야 서점에서 그림책, 아동 도서, 문구 등 판매 |
| 지상 3층 사회, 역사 도서 | <ul style="list-style-type: none"> - 100석 규모 학습실(연구를 위한 공간, 좌석은 선착순) - 사회 과학, 교육, 역사, 지역 역사, 산업, 언어, 참고 도서 - 에비나시 카나가와 현 관련 희귀도서 코너 |
| 지상 4층 어린이 도서관 | <ul style="list-style-type: none"> - 플라네타륨(천체투영관)을 어린이 도서관으로 변경 - 놀이기구가 있는 테라스, 수유실 - 1층에서 직통 엘리베이터 설치 - 어른들의 공간을 통하지 않도록 독립적인 공간으로 구성 - 자원봉사자 및 사서가 진행하는 독서 세션 및 기타 행사 - 어린이 도서 및 그림 소설 도서 등 - 어린이 유모차 대여 |

- 도서관 이용
 - 장애인을 위한 다양한 공간 : 다양한 유형의 서비스가 시각, 청각 및 기타 신체적 장애가 있는 사람에게 제공되며, 책 읽어주기 서비스(일대일 낭독 서비스) → 카운터 및 전화 예약
 - 도서관 이용 카드 신청 : 일본 거주자 누구나 신청 가능(신청사 작성 후 신원 증명정보와 함께 카운터에 제출), 발급자만 사용 가능, 유효기간은 발급일로부터

터 3년)

- 자료열람 및 대출 : 사용자 카드 사용 자동 대출기 이용 가능, 대형 그림책 및 기타 자료는 카운터에서만 대출 가능, 도서관 참고 자료 및 최신 자료는 도서관 내에서만 열람 가능, AV 자료는 NAXOS 뮤직 라이브러리에 접속하여 대출 가능
- 대출기간 : 책 · 잡지 10권(2주), AV자료 2개(2주)
- 도서관 내 AV자료 열람 시 휴대용 DVD 플레이어 대여가능 → 1일 1회, 자료는 1일 최대 5까지만 열람 가능
- 대출 자료 반납 : 반납 카운터 이용, Return PostBox* 이용, 택배를 이용한 반납(요금 500엔, 1층 카운터에서 서비스 신청 후 이용), 야마토 운송(주) 지점이나 편의점 이용 가능(편도 350엔, 왕복 1,000엔), 기타 반납 가능(에비나 시립도서관, 아리마 도서관, 에비나 역 Liaison Post, 카시와 다이 Liaison Post, 히가시카시와가야 초등학교 시립도서관)
 - * 기차역, 시청 및 츠타야 사가미노역 서점에서도 가능
- 대출 자료 연장 : 예약 없는 상태에서 한번 연장(도서관 웹사이트 및 카운터에서 신청), 연장 신청일로부터 2주 연장 가능, 연체자료 연장 불가
- 레퍼런스(Reference) 서비스 : 도서관 보유 자료 및 타 도서관 소장 자료 정보 제공 및 문의 사항에 대한 답변
- 음료 및 음식 : 병에 담긴 음료, 뚜껑이 달린 용기에 담긴 음료는 독서 영역 반입가능, 스타벅스 카페에서 구입한 음료 및 음식은 지정된 장소에서 가능, 외부 음식 반입 불가
- 도서관 내부 사진 촬영 금지, 스터디 룸 소음발생이 있는 태블릿 사용 금지

□ 이미지



도서관 전경(정면)



도서관 전경(정면)



도서관 전경



도서관 외부 휴식 공간



도서관 전경(정면)



도서관 전경(정면)



도서관 전경(정면)



도서관 전경(측면)



도서관 전경(측면)



도서관 전경(측면)



도서관 전경(측면)



도서관 전경(자전거 및 오토바이 보관 장소)



도서관 전경(측면)



도서관 주차장 입구 사인



도서관 전경(측면)



도서관 전경(후면)



도서관 전경(측면)



도서관 전경(후면)



도서관 벽면 사인



도서관 벽면 사인



도서관 전경



화단 조명



화단 조명



도서관 외부 휴식 공간



흡연구역(재떨이)



도서관 외부 휴식 공간



벤치



도서관 외부 휴식 공간



도서관 출입구



도서관 앞 자전거 보관 장소



도서관 외부 휴식 공간



도서관 외부 휴식 공간



도서관 전경(측면)



도서관 앞 자전거 보관 장소



도서관 앞 휴식 공간



수목 조명



노출 콘크리트 마감



다목적 구난 고리



도서관 입구 상단 사인



투광 조명



구조 결합



도서관 입구 상단 사인 디테일

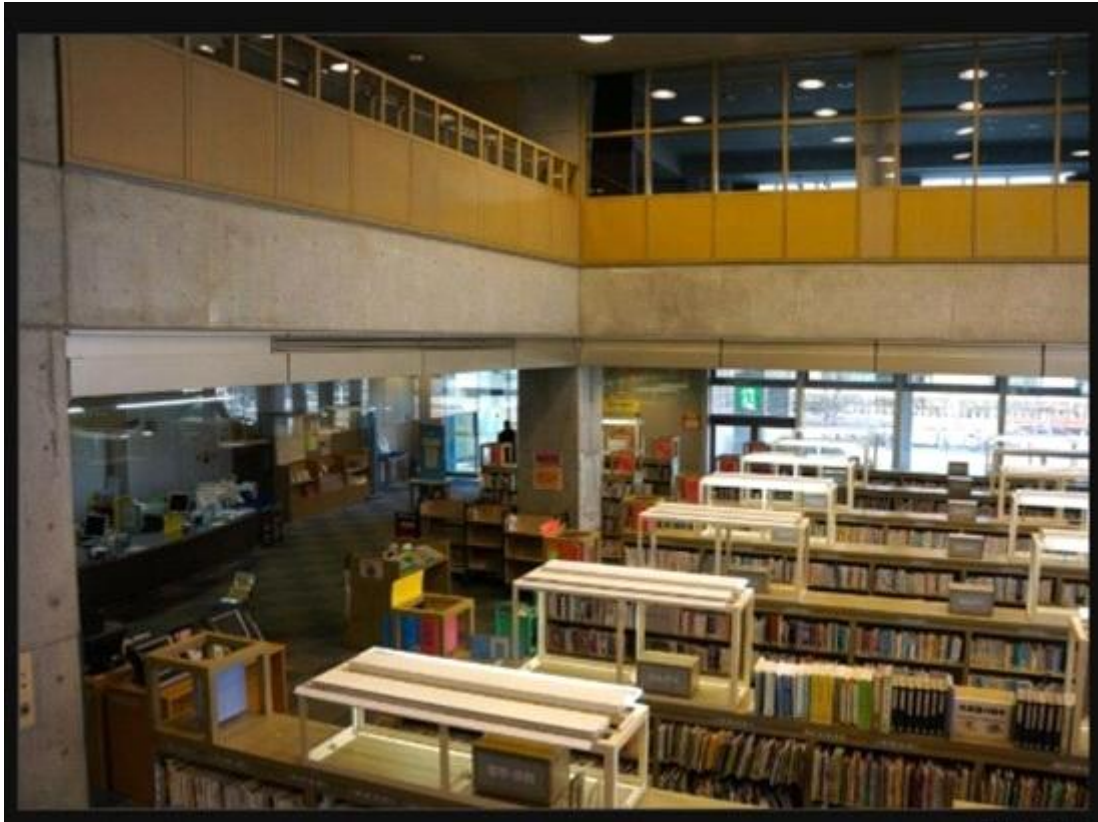

에비나 시립도서관 리뉴얼 전



에비나 시립도서관 리뉴얼 전



1층 전경



카운터 전경



독서 공간



2층 전경



1층 미팅 및 회의 공간



셀프 카운터



카운터



2층에서 본 1층 전경



스타벅스 카페 전경



스터디 공간



1층 츠타야 서점 전경



1층 스타벅스 카페



원형 서고



층별 안내 사인

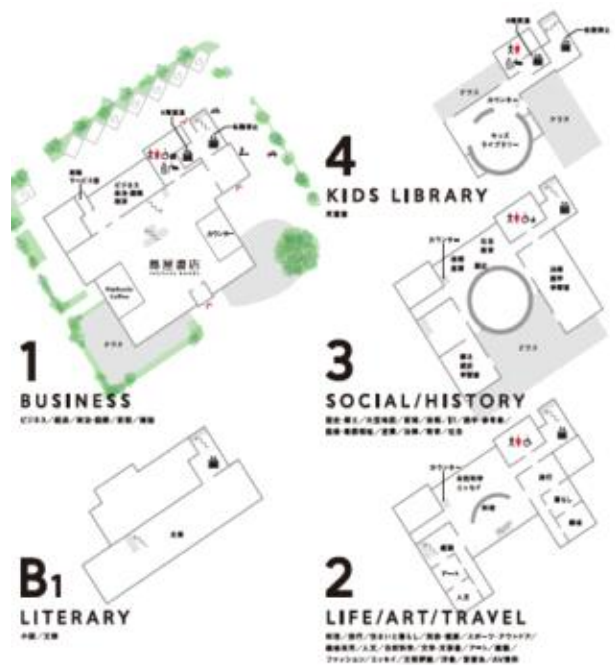

층 안내



원형 서고



츠타야 서점 매대



2층 이동 계단



벽면 책꽂이



2층 안내 사인



2층 안내 사인



천정 마감



2층 전경



2층 전경



서가 간접 조명



2층 전경



2층 전경



서가 안내 사인



서가 안내 사인



2층 전경



2층 전경



2층 전경

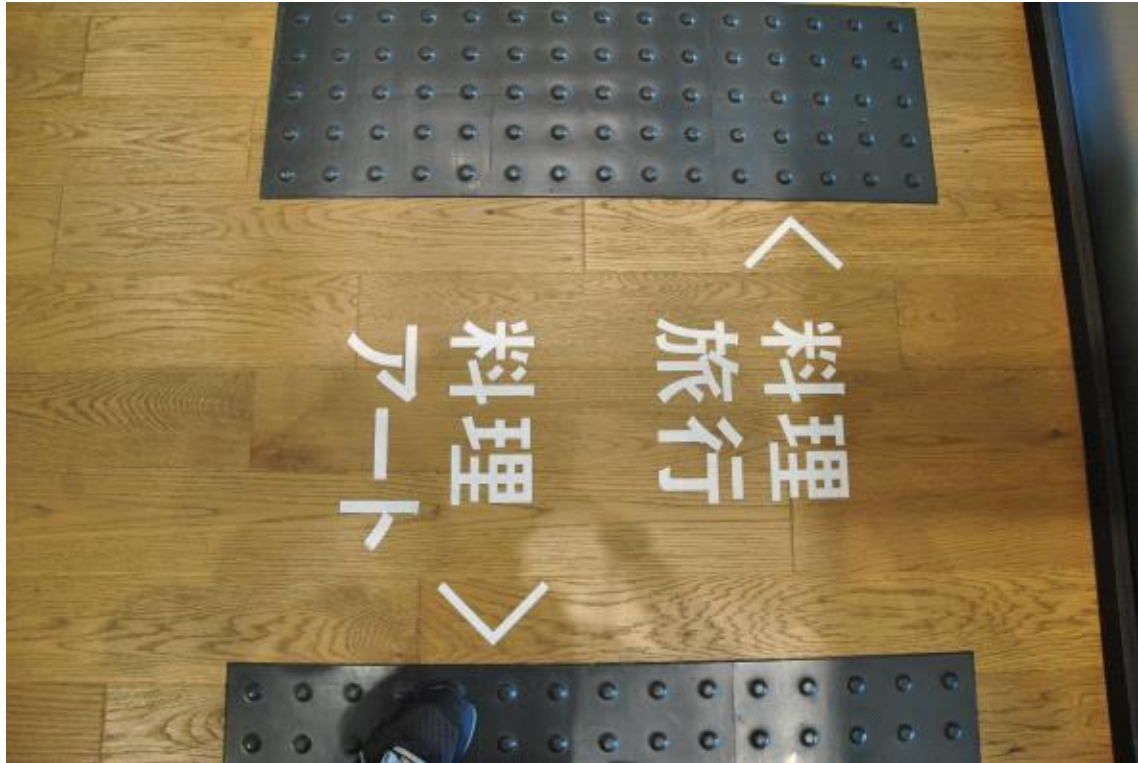

바닥 사인 시스템

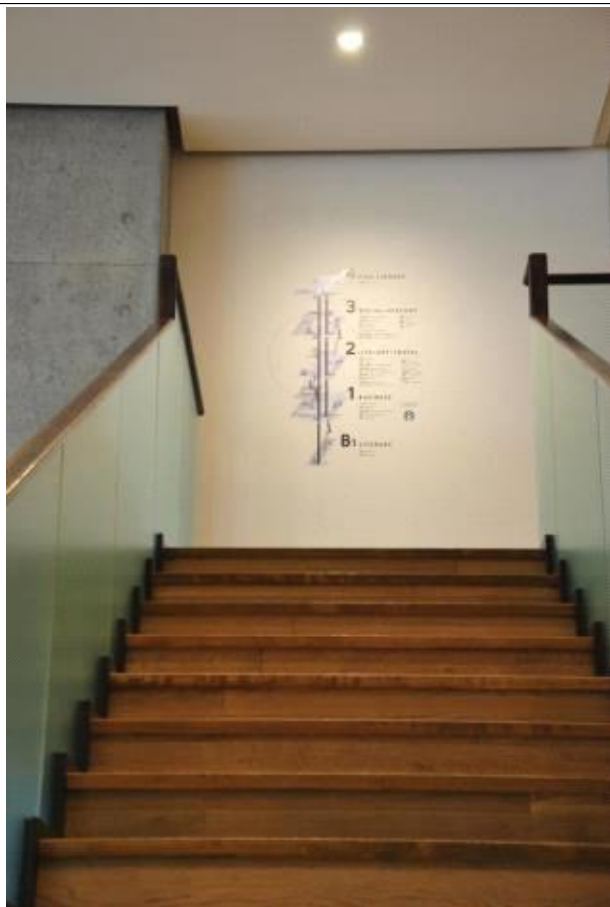

이동 계단



이동 계단



2층 전경



층별 안내 사인



원형 서가



채광창



2층 전경



화장실, 엘리베이터 안내 사인



2층 전경



검색 기기



도서 분류 사인



원형 서가



2층 전경



천장보



원형 서가



책꽂이



도서 분류 사인(대출용)



환풍구



2층 전경



2층 전경

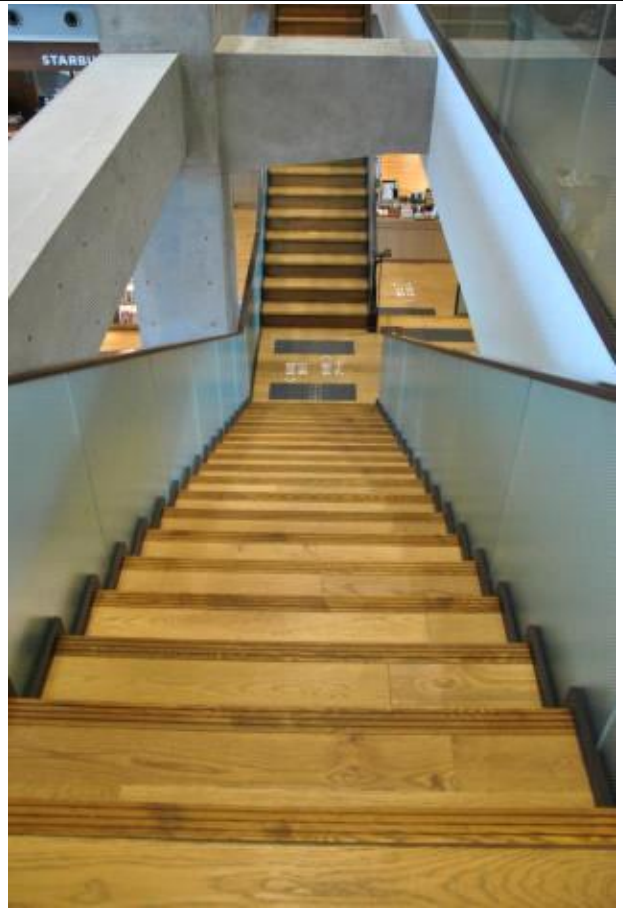

연결 계단



3층 안내 사인



3층 이동 계단



3층 이동 계단



점자블록



바닥 사인



3층 전경



자료 보관함 상세



자료 보관함



자료보관함



3층 외부 테라스



자료보관함 상세



3층 외부 테라스



3층 외부 테라스 벤치



3층 외부 테라스 전경



3층 외부 테라스 벽체 화분



3층 외부 테라스 벽체 화분



수목 조경

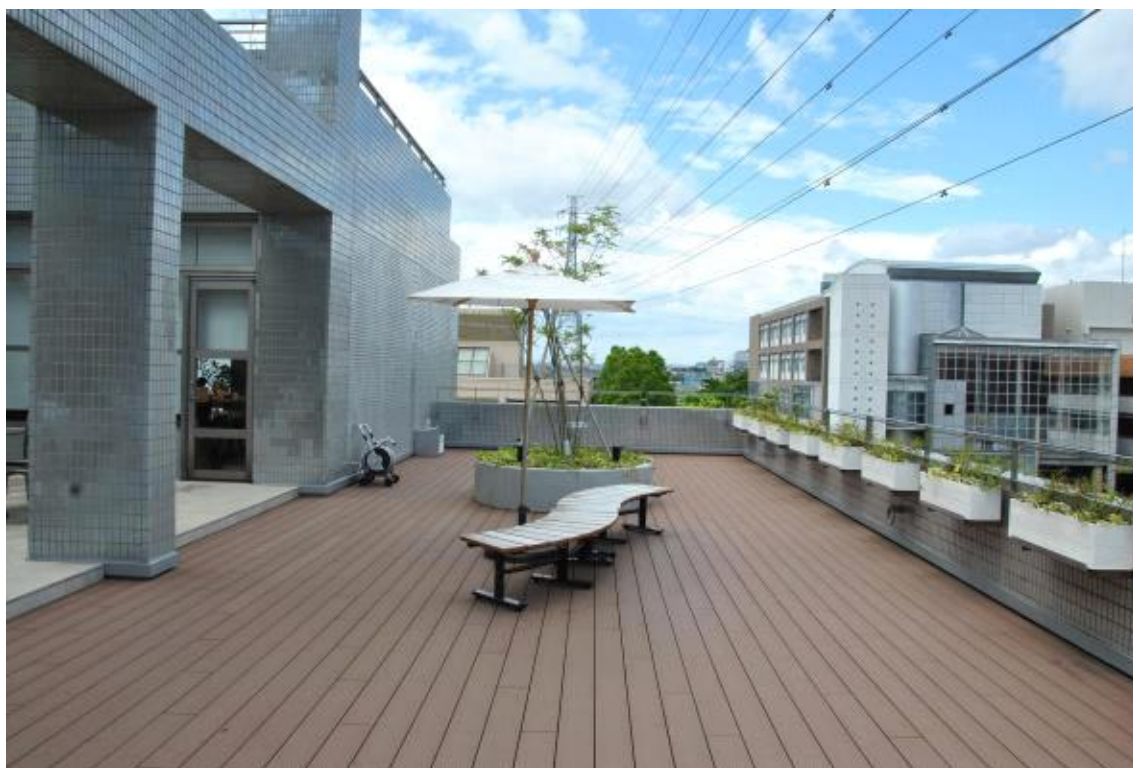

3층 외부 테라스 전경



수목 조명



3층 상부 구조



화장실 안내 사인



3층 테라스 이동 통로



외부 타일 마감



3층 전경



스태프 실



안내, 광고용 디스플레이



4층 어린이 도서관 안내 사인



3층 전경



3층 전경



4층 어린이도서관 입구 채광창



4층 어린이 도서관 입구 채광창



4층 어린이 도서관 입구 채광창



4층 어린이 도서관 분리수거함



채광창 조정 레버



채광창 조정 레버



4층 계단 보호 펜스



4층 어린이 도서관 전용 엘리베이터



4층 어린이 도서관 전용 엘리베이터



4층 어린이 도서관 입구



4층 어린이 도서관 전용 엘리베이터

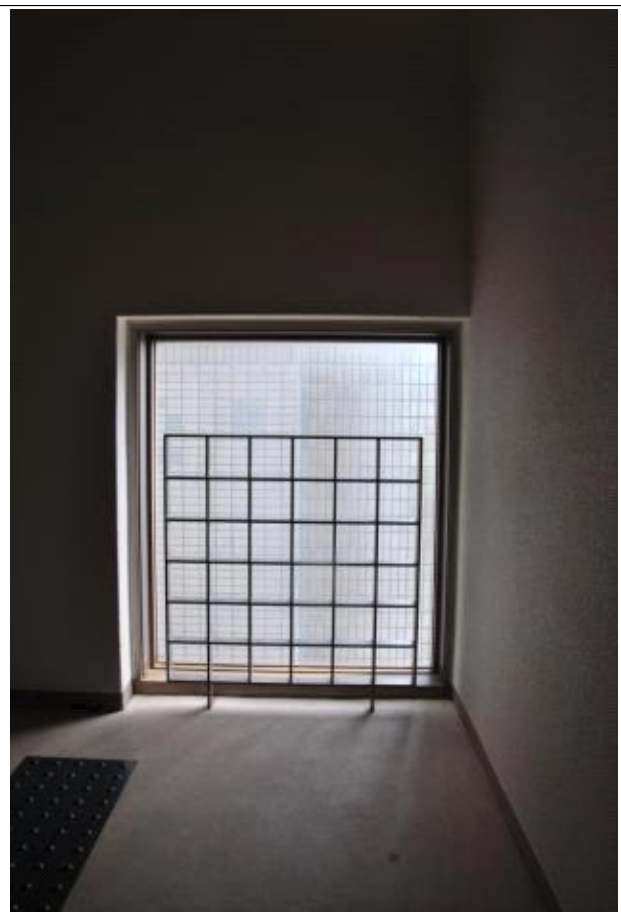

4층 어린이 도서관 채광창 보호 펜스



4층 어린이 도서관 음수대



4층 계단 코너등

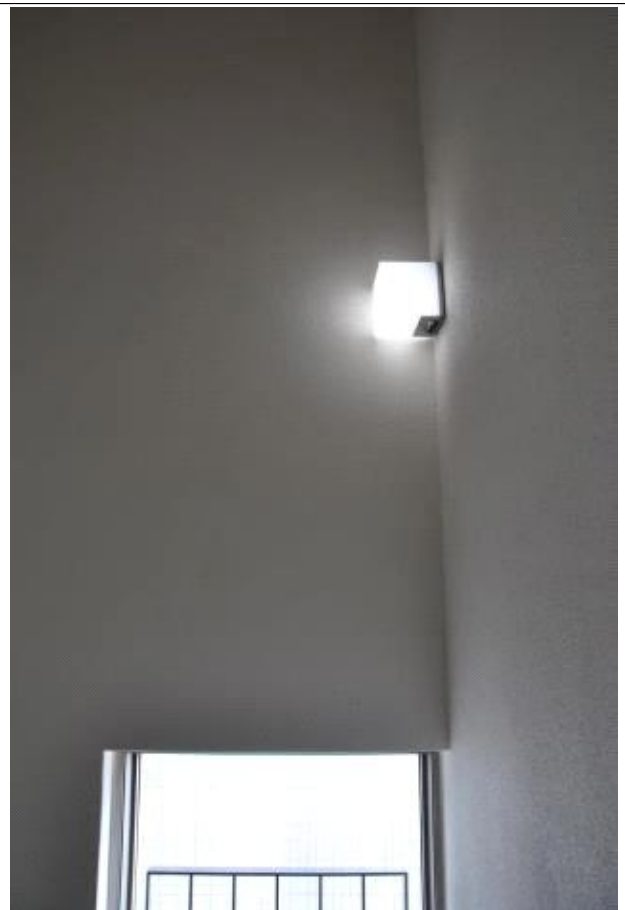

4층 계단 코너등



4층 유모차 보관 장소



4층 어린이 도서관 입구



4층 테라스(놀이공간)



4층 어린이 도서관 입구



4층 어린이 도서관 통로



4층 테라스(놀이공간)



4층 어린이 화장실



4층 어린이 화장실



4층 어린이 도서관 전경



4층 어린이 도서관 엘리베이터



4층 어린이 도서관 벽체 마감



소화전 및 안내 사인



4층 테라스 출입구



4층 테라스 전경



4층 테라스



4층 테라스 내부 벤치



4층 테라스 전경



4층 테라스



4층 테라스 출입 도어



4층 테라스 전경



어린이 도서관 내부에서 본 4층 테라스 전경



서가 간접조명



분류숫자 및 간접조명



원형 서가



어린이 의자



원형 서가



서적 디스플레이



천장 스프링 쿨러



원형 서가



어린이 도서관 벤치



신방 보관장



어린이 의자



어린이 도서관 카운터



4층 외부 테라스 출입구



4층 외부 테라스 소화전



4층 외부 테라스 전경



4층 외부 테라스 전경



4층 외부 테라스 전경



4층 외부테라스 전경



4층 외벽 환풍구



4층 외벽 환풍 시스템



벽체용 디스플레이



천장 채광창



H빔

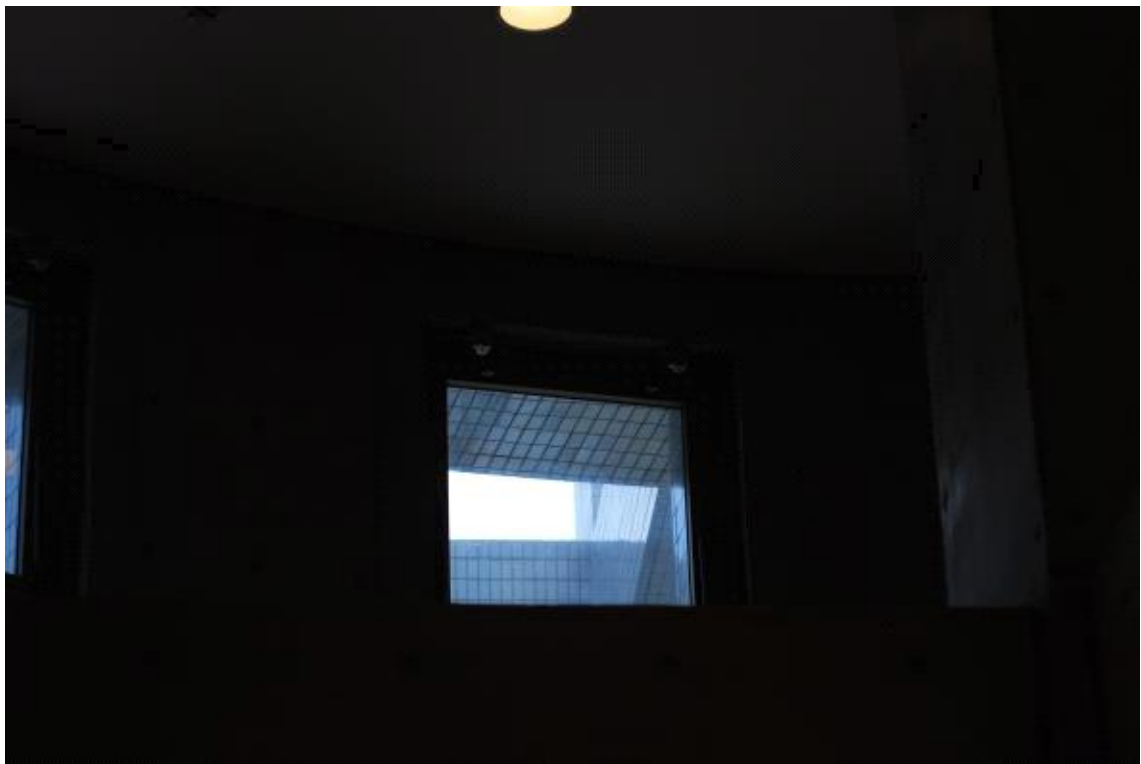

채광창



환풍구

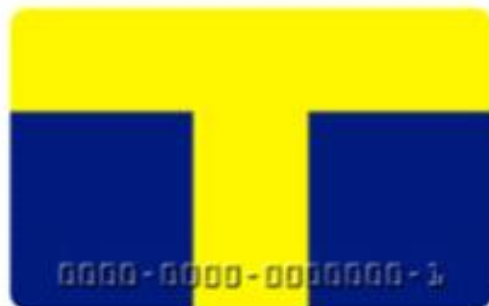

T card

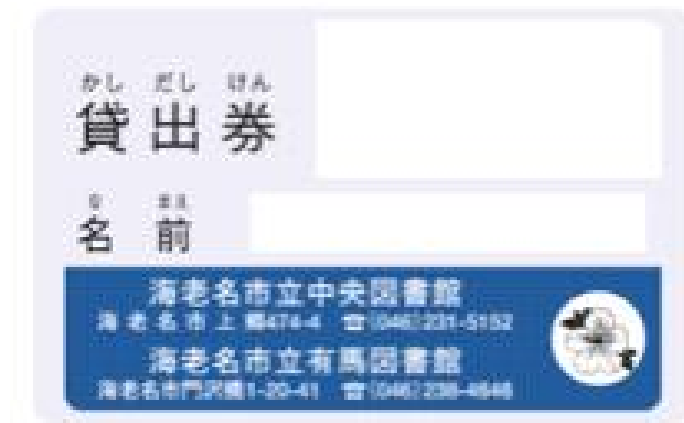

도서관 이용자 카드



택배 서비스용 전용가방

| Area | Total service charge (including taxes) |
|-----------------|---|
| Hokkaido | 1,150 |
| Northern Tohoku | 1,064 |
| Southern Tohoku | 1,042 |
| Kanto | 1,021 |
| Ebina city | 1,000 |
| Shin-etsu | 1,021 |
| Hokuriku | 1,042 |
| Chubu | 1,064 |
| Kansai | 1,085 |
| Chugoku | 1,107 |
| Shikoku | 1,129 |
| Kyushu | 1,150 |
| Okinawa | 1,539 |

에비나시 외 지역 택배 대출 서비스 비용(소포 배달 요금 225엔 포함)



인터넷 검색을 위한 아이패드

Copying service charge:

| | |
|--------------|--------|
| Color | 50 yen |
| B/W | 10 yen |

Locations where copying service is available

| | |
|--------------------------------|----------------------|
| Ebina City Library | 3F Reference Counter |
| Arima Municipal Library | Reference Corner |

복사 서비스 이용 비용